

PLANTA BAIXA - ÁREA PARA RESERVATÓRIOS  
Dimensional

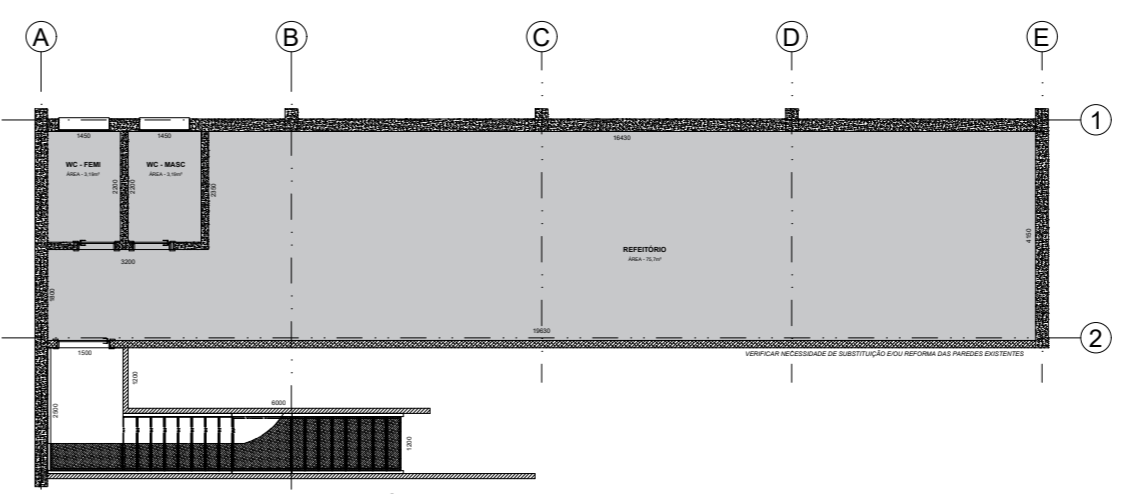

PLANTA BAIXA - 1º PAVIMENTO - REFEITÓRIO  
Dimensional das salas

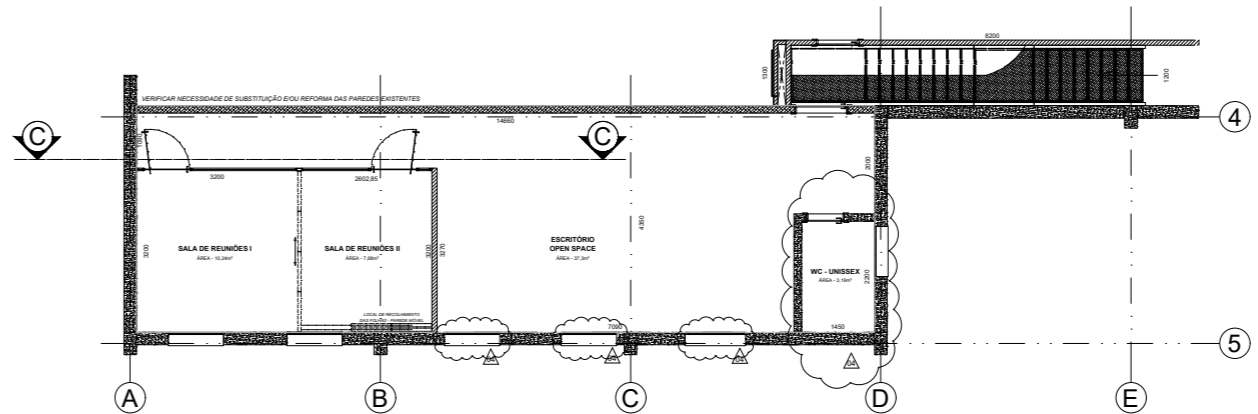

PLANTA BAIXA - 1º PAVIMENTO - ESCRITÓRIO  
Dimensional das salas

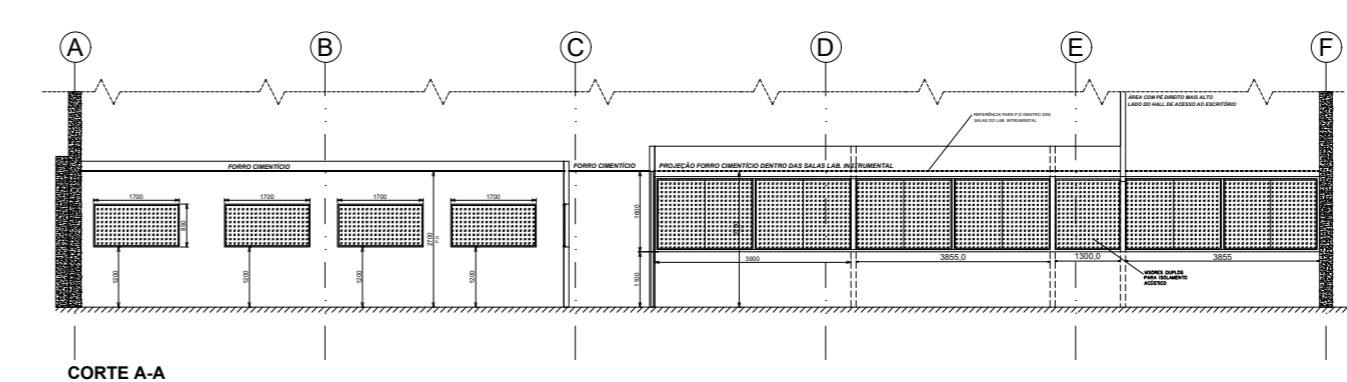

CORTE A-A

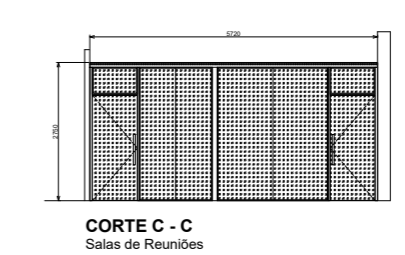

CORTE C - C  
Salas de Reuniões

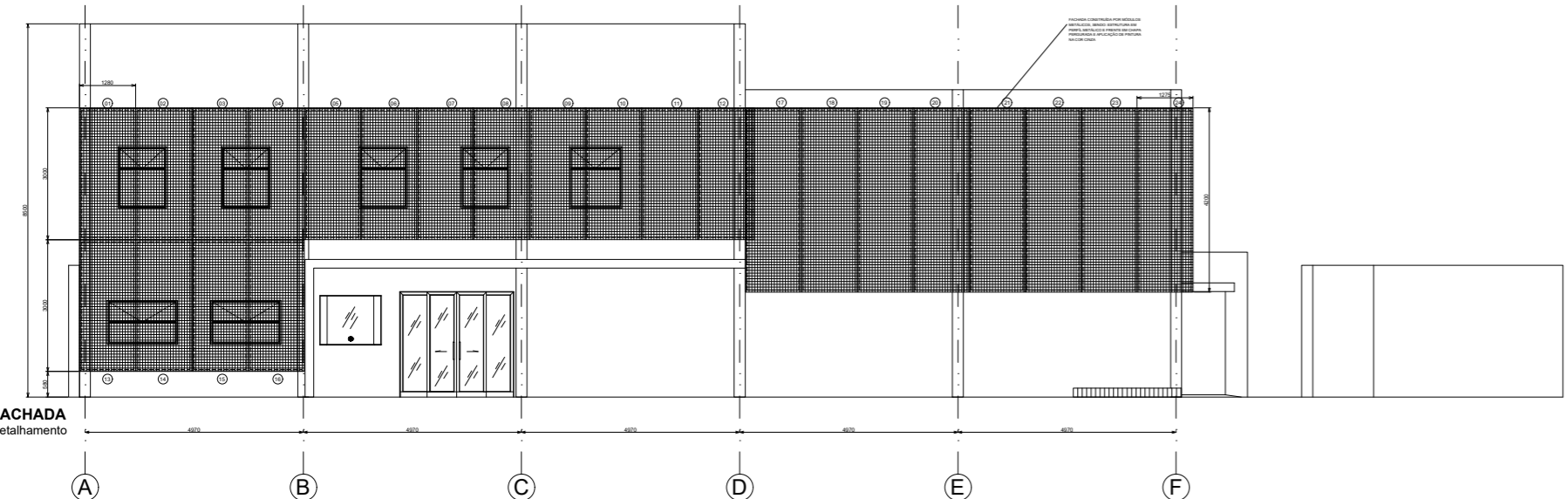

FACHADA  
Detalhamento

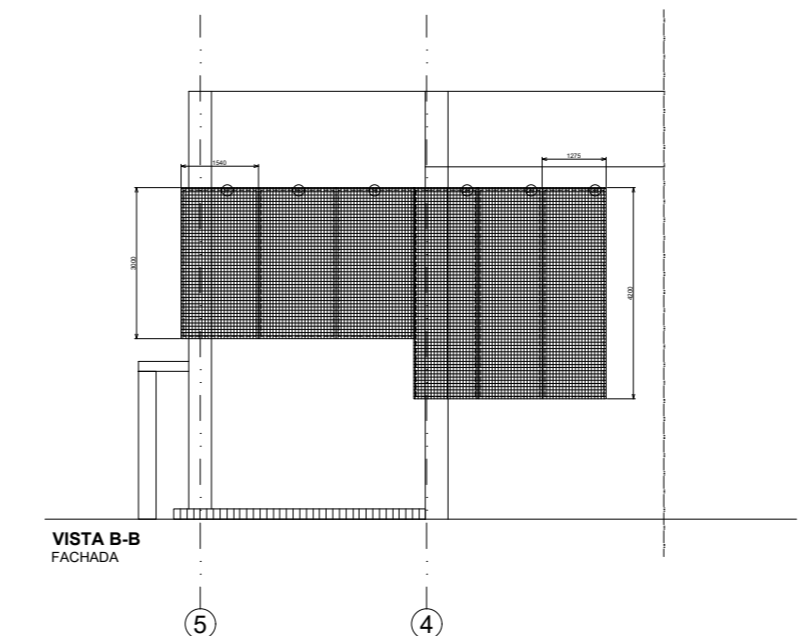

VISTA B-B  
FACHADA

LEGENDAS	
	ALVENARIA EXISTENTE
	ALVENARIA A CONSTRUIR
	VERIFICAR NECESSIDADE DE SUBSTITUIÇÃO / REFORMA
	ESQUADRIA EM ALUMÍNIO
	ALVENARIA A DEMOLIR
	DRYWALL - CONSTRUIR
	PAREDES MÓVEIS
	VIDRO INCOLOR TEMPERADO

- NOTAS GERAIS**
- 1 - Dimensões em Milímetros, exceto onde indicado o contrário;
  - 2 - Todos os pontos de esgoto deverão estar a 250,0mm do chão;
  - 3 - Documentos de Referência:
    - LAYOUT DAS SALAS - DES LAY-FAB.0000.A
    - LAYOUT DE PISOS E REVESTIMENTOS - DES REV-FAB.0000.A
    - LAYOUT DE FORRO - DES FOR-FAB.0000.A
    - PORTAS E JANELAS - DES PEJ-FAB.0000.A
    - ELETRICO - DES ELT-FAB.0000.A
    - LUMINOTECNICO - DES LMT-FAB.0000.A
    - HIDRÁULICA - PONTOS DE ÁGUA - DES HDA-FAB.0000.A
    - HIDRÁULICA - PONTOS DE ESGOTO - DES HDE-FAB.0000.A
    - LINHA DE GASES - DES GAS-FAB.0000.A
    - AR CONDICIONADO - DES ARC-FAB.0000.A
    - MOBILIÁRIO GERAL - DES MOV-FAB.0000.A
    - EXAUSTÃO - DES EXT-FAB.0000.A

- 4 - A CONSTRUIR ALVENARIA:**
- ALMOXARIFADO** - Tijolo Baiano, contrapiso, chapisco, reboco, forro mineral, cobertura em telha sanduiche metálica, calha e rufos.
  - ÁREA PARA RESERVATÓRIOS** - Tijolo Baiano, contrapiso, chapisco, reboco, cobertura em telha sanduiche metálica, calha e rufos, escotilha de acesso. "ESTRUTURA REFORÇADA PARA PISO DOS RESERVATÓRIOS"
  - RECEPÇÃO DE AMOSTRAS** - Tijolo Baiano, contrapiso, chapisco, reboco, forro mineral, cobertura em telha sanduiche metálica, calha e rufos.
  - AMOSTRAGEM + LAJE TÉCNICA (COMPLEMENTO)** - Tijolo Baiano, contrapiso, chapisco, reboco, forro mineral, cobertura - laje técnica para receber máquinas de ar condicionado, impermeabilizada e revestimento em porcelanato, calha e rufos.
  - DESCARTE** - Tijolo Baiano, contrapiso, chapisco, reboco, forro mineral, cobertura em telha sanduiche metálica, calha e rufos.
  - JARDINS I E II** - Com Grama, arbustos, flores e pedras ornamentais.
  - MARQUISE LATERAL** - Laje impermeabilizada com escoamento de água, deve conter infra para iluminação.
  - MARQUISE FACHADA** - Laje impermeabilizada com escoamento de água, deve conter infra para iluminação.
  - CASA DE GASES** - Em alvenaria de tijolos baianos, contrapiso com rampa, chapisco, reboco, laje. Portas em metal com pintura na cor branca.
  - DIVISÓRIA ENTRE A QUARITA E O LAVABO** - Construção de nova parede, regularização do piso e pontos de água e esgoto.
  - VESTIÁRIO - FECHAMENTO** - Fechamento, mantendo o mesmo padrão do prédio, do acesso externo para os vestiários, deslocamento da infra hidráulica para o novo local dos reservatórios.
- A DEMOLIR**
- HALL DE ACESSO EXTERNO DOS VESTIÁRIOS
  - PAREDE RECEPÇÃO DE AMOSTRAS
  - PAREDE ENTRE A QUARITA E LAVABO
  - SALA DENTRO DA RECEPÇÃO.
  - ÁREA PARA RESERVATÓRIOS EXISTENTES
- PINTURA**
- EXTERNA E INTERNA - GERAL - CONSIDERANDO A COBERTURA DE IMPERFEIÇÕES, MASSEAMENTO GERAL E PINTURA EM TINTA LATEX LAVÁVEL COM DUAS DEMÃOS.
- MANUTENÇÃO PREVENTIVA**
- VERIFICAÇÃO E CORREÇÕES DE TODA A EXTENSÃO DE COBERTURA (TELHADO) EXISTENTE, OBSERVANDO FIXAÇÕES, LIMPEZA DE CALHAS E RUFOS, SUBSTITUIÇÃO DE PARAFUSOS DANIFICADOS E VEDAÇÃO ONDE HOUVER PONTOS DE INFILTRAÇÃO ATRAVÉS DE VEDACALHA.
- LOGO FACHADA**
- LETRAS CAIXA EM METAL COM PINTURA NA COR TÍPICA DA CLIENTE. AS ESPECIFICAÇÕES DE PANTONE OU CMYK DEVERÃO SER FORNECIDAS PELO CLIENTE ANTES DA PINTURA. A LOGO DEVERÁ TER ILUMINAÇÃO.
- FACHADA**
- ESTRUTURADA EM PERFIL METÁLICO GALVANIZADO COM CHAPA PERFURADA, FIXADAS EM ALVENARIA ATRAVÉS DE FLANGES. A FACHADA DEVERÁ SER TOTALMENTE PINTADA COM TINTA ADEQUADA A INTERPÉRIES, NA COR CINZA.
- DRYWALL**
- Estrutura de perfis de aço galvanizado de 48,0mm aparafusados em ambos os lados. Revestido externamente com chapas de gesso acartonado;
- VISORES**
- Visores em vidro - Ver desenho de PORTAS E JANELAS
- PAREDES E DIVISÓRIAS EM VIDRO**
- Estruturado em esquadria de alumínio, acabamento anodizado fosco, e vidro incolor, temperado, com espessuras de 8,0 a 10,0mm

REV	Emissão de Projeto	DATA	DES	VERIF	APROV
01	01	01			

CLIENTE: --  
PROJETO: DIMENSIONAL GERAL DRYWALL E ALVENARIA

ESCALA: 1/75  
DATA: 01/01/2024  
PROJETO: 01/01/2024  
REVISÃO: --

DESIGNADO: DES.LAY-FAB.0000.A